

**RILEVO TOPOGRAFICO DELLO STATO ATTUALE**  
Scala 1:200

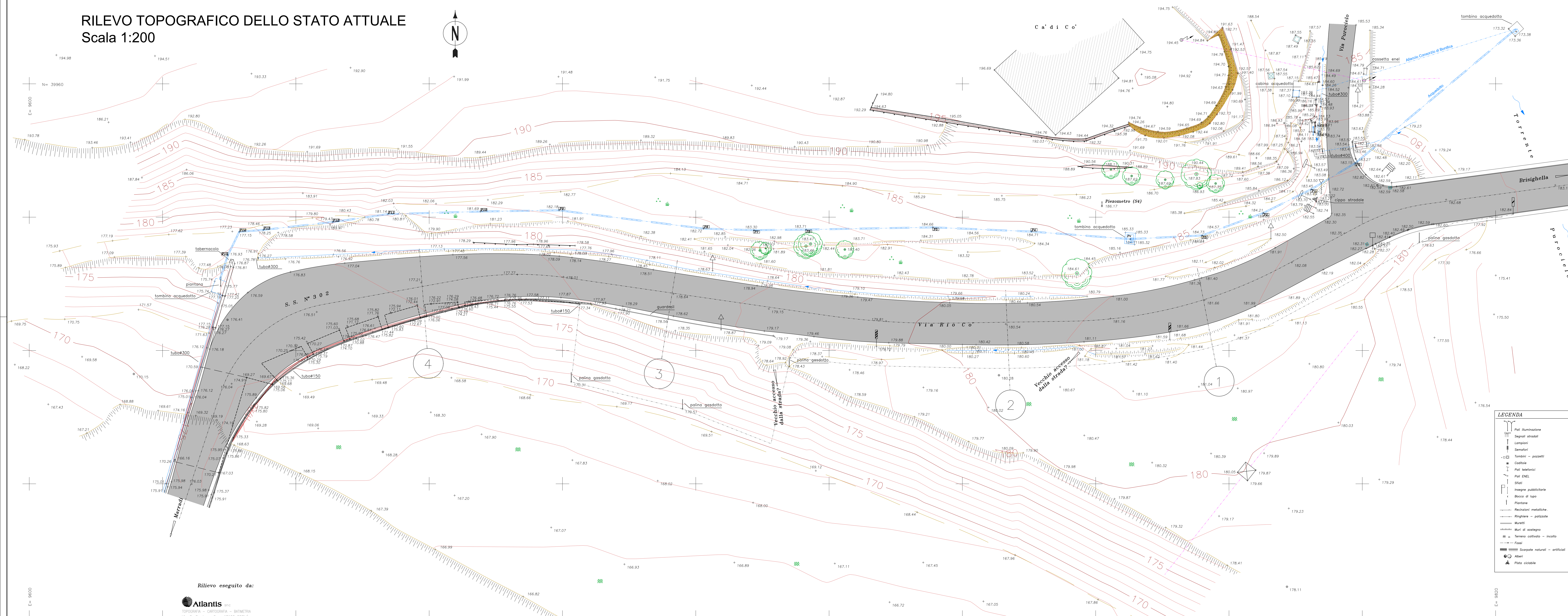
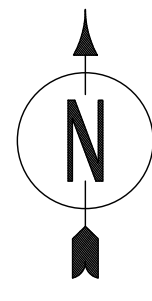

**LEGENDA**

- Post. illuminazione
- Segnali stradali
- Lampioni
- Samponi
- Sondini - pozzi
- Cotture
- Post. telefonici
- Post. ENEL
- Stipiti
- Mappa pubblicitaria
- Bioco di spigo
- Piantone
- Recinzioni metalliche
- Margine - polizzone
- Scavi
- Muri di sostegno
- Mura coltivate - incauto
- Fossi
- Mura di scarpate naturali - artificiali
- Alberi
- Piatta ciclabile

Rilievo eseguito da:  
**Atlantis snc**  
 TOPOGRAFIA - CARTOGRAFIA - BATIMETRIA  
 Via G. Cantino, 9 - 47100 FORLÌ  
 Part. IVA 02141670402 - Tel./Fax (0543) 396477

SEZ.NUM. 1

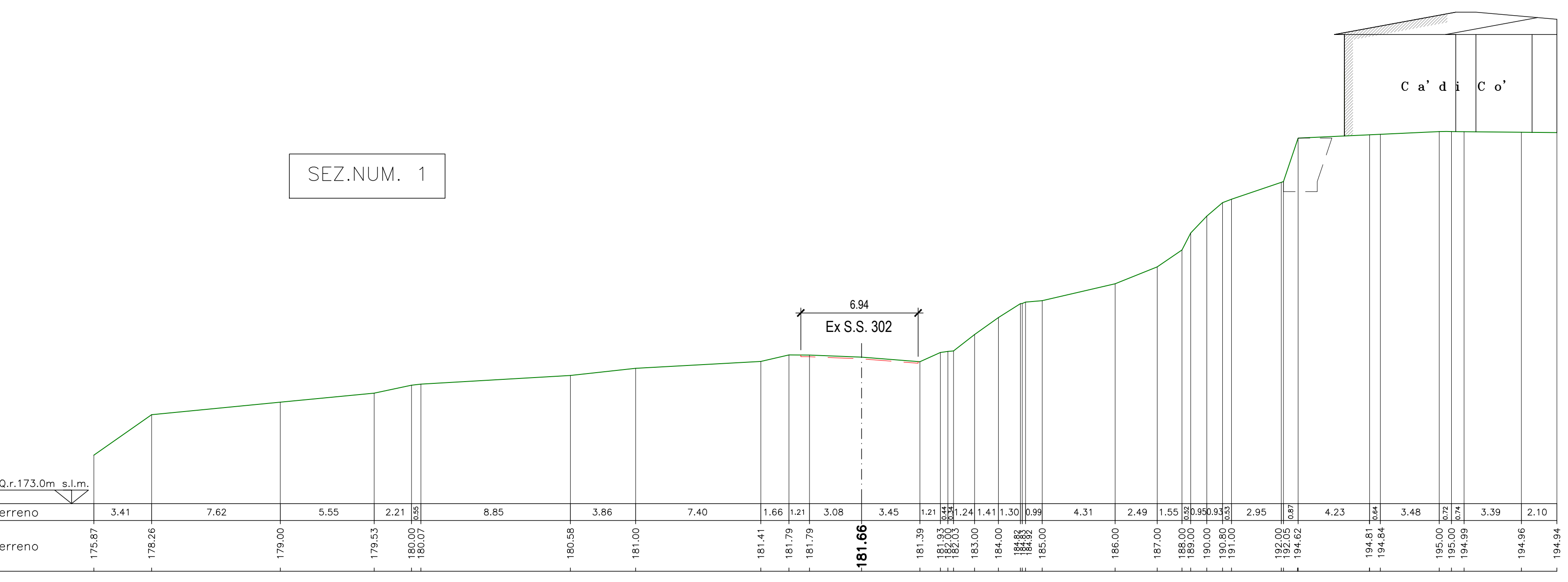

SEZ.NUM. 2

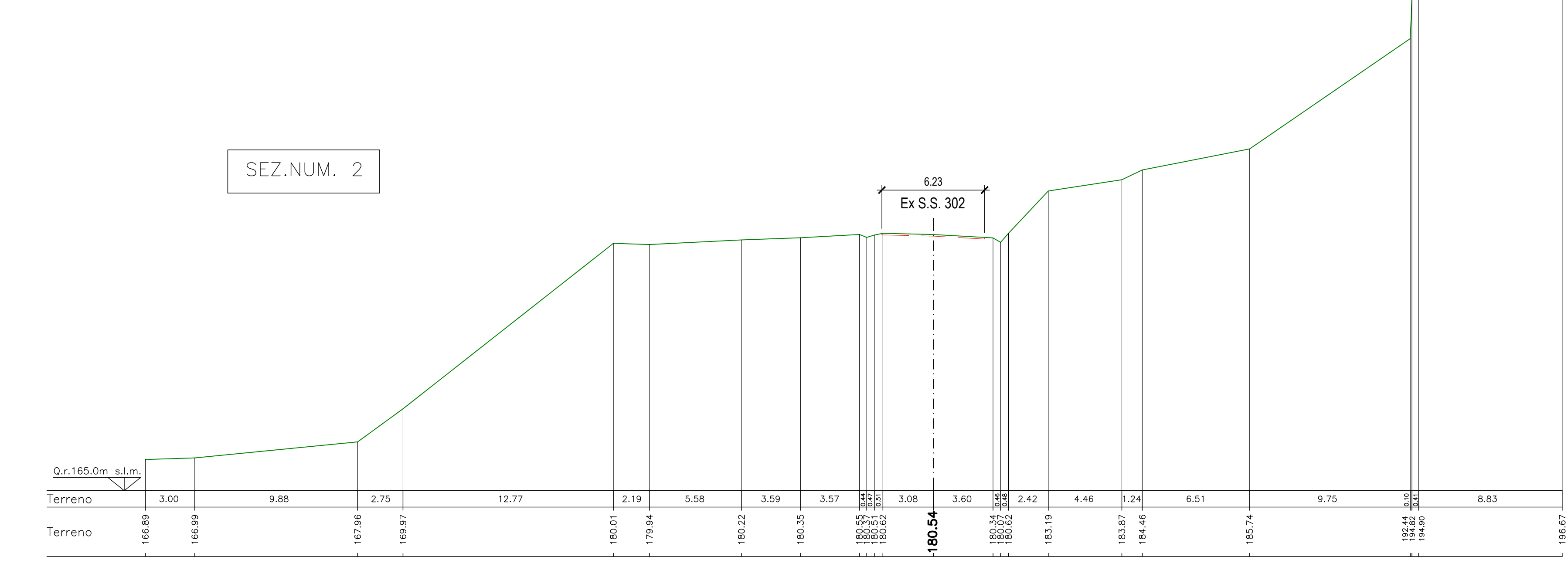

SEZ.NUM. 3

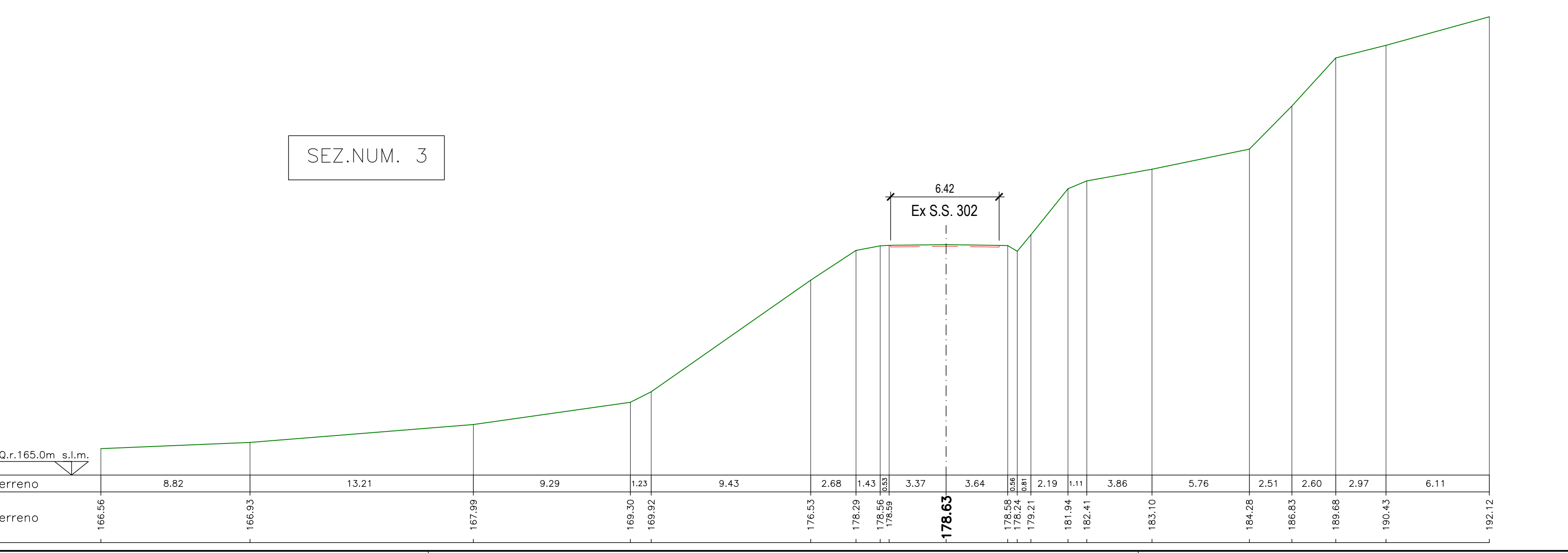

SEZ.NUM. 4

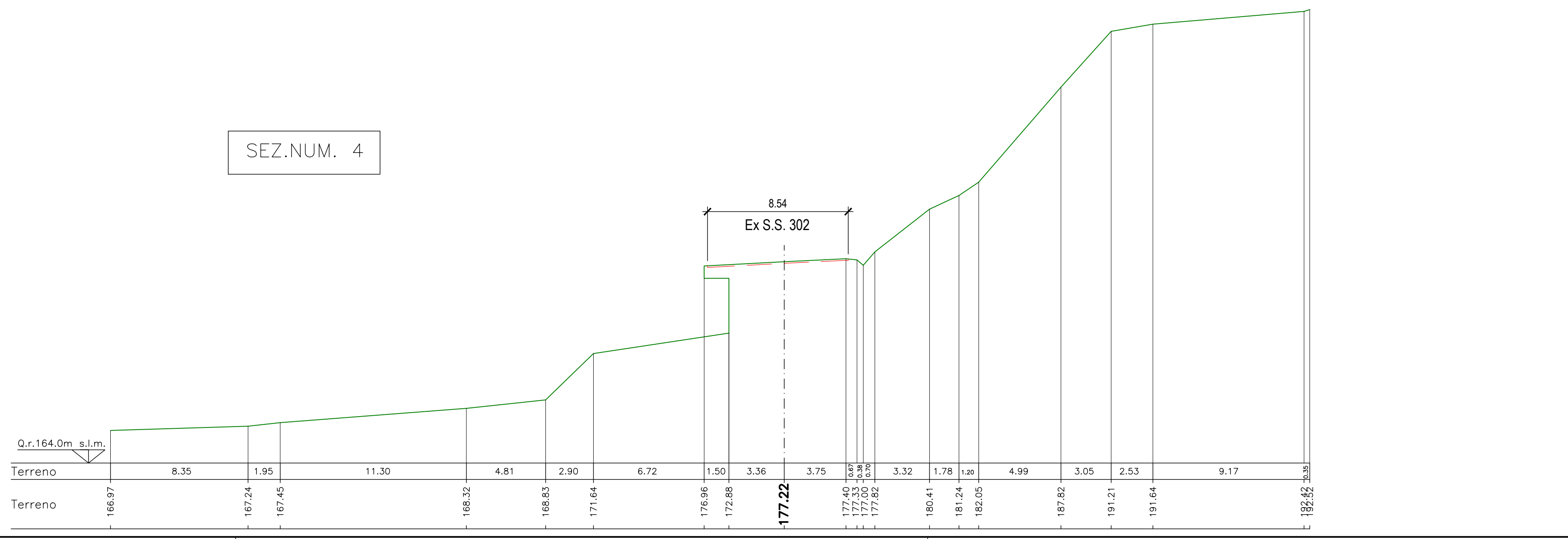

- NOTE GENERALI**
- Tutte le dimensioni sono espresse in metri, tutte le misure degli angoli sono espresse in gradi sessagesimali, tutte le quote altimetriche sono espresse in metri, (salvo dove diversamente indicato).
  - Le quote di scavo e la posizione degli interventi, nonché le dimensioni degli elementi indicati, dovranno essere verificate sul posto dall'impresa esecutrice dei lavori e se necessario, sentita la D.L., andranno opportunamente adeguati all'effettiva morfologia del terreno.
  - Le coordinate assolute di tracciamento si riferiscono al sistema di riferimento fornito con rilievo dato dal committente sono nel sistema di riferimento Gauss Boaga VGS84 UTM fuso 33.
  - Il rilievo dello stato attuale è stato eseguito da Atlantis.
  - Prima dell'inizio delle lavorazioni dovrà essere verificato lo stato di conservazione e di integrità delle strutture esistenti. In caso di strutture compromesse o danneggiate, procedere ripristino delle stesse, previo giudizio insindacabile della D.L.

**PROVINCIA DI RAVENNA**  
**SETTORE LAVORI PUBBLICI**  
 Servizio Infrastrutture viarie e programmazione

**RAZIONIZZAZIONE E MESSA IN SICUREZZA CON ELIMINAZIONE PUNTI CRITICI LUNGO LA EX S.S. N. 302 BRISIGHELLESE - 2° Lotto CUP J74E0500010003**

**PROGETTO ESECUTIVO**

Presidente: Sig. Michele De Pascale Dirigente responsabile del Settore: Ing. Paolo Natali	Consigliere delegato Stra. - Trasporti - Pianificazione Territoriale: Arch. Nicola Pasi Responsabile del Servizio: Ing. Chiara Bertini
RESPONSABILE UNICO DEL PROCEDIMENTO: ING. CHIARA BERTINI	Documento firmato digitalmente: Firmato
PROGETTISTA ARCHITETTONICO E STRUTTURALE: ING. GIACOMO MARCHI	Firmato
COORDINATORE SICUREZZA PROGETTAZIONE: ING. GIANCARLO GUADRAGNANI	Firmato

ELABORAZIONE GRAFICA DEL PROGETTO

ENSEI S.p.A. - VIA DI S. GIULIANO, 21 - 47100 FORLÌ			
<p><b>enser</b></p>			
INDIRIZZO:	NUMERO:	DATA:	NOME FIRMA:
0 EMISSIONE Rev. Descrizione	A. Bertini Redatto	L. Samoni Controlato	G. Marchi Approvato 30/03/2020 Data

TITOLO ELABORAZIONE: **RETTIFICA STRADALE TRATTO S.P. N. 302 RILIEVO TOPOGRAFICO DELLO STATO ATTUALE**

Categoria: 23a	Volume: 000	Data: 30/03/2020	Scala: 1:200	Note file: 23a_000_topografico dello stato attuale.dwg
----------------	-------------	------------------	--------------	--